

Villalonga

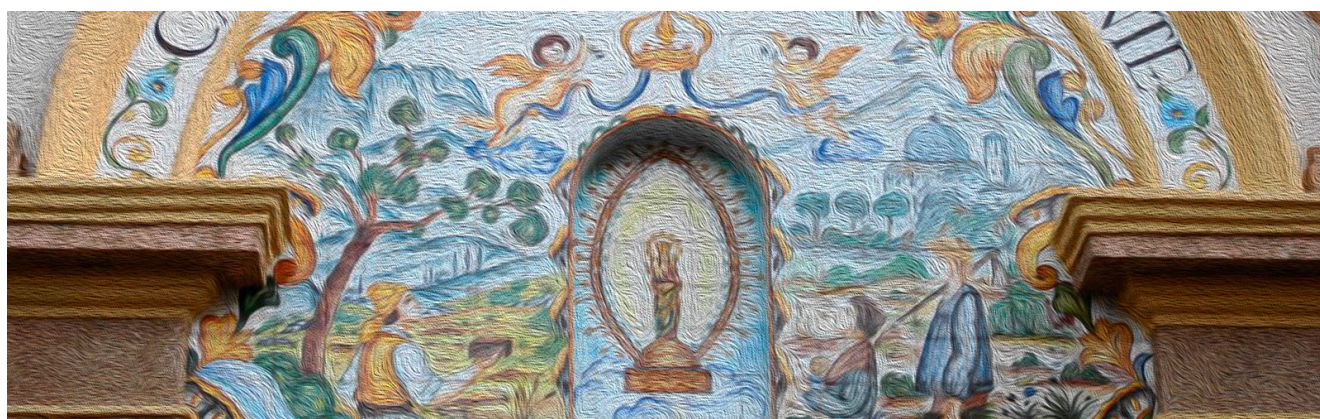

Municipio	Comarca	Representante del municipio al Cor
Villalonga	La Safor	VICENT FERRER ESTRUCH

Número de habitantes (2015)	Número de habitantes (2016)	Número de habitantes (2017)	Número de habitantes (2018)	Número de habitantes (2019)	Número de habitantes (2020)	Número de habitantes (2021)	Número de habitantes (2022)
4,352	4,375	4,371	4,303	4,270	4,370	4,453	4,455

Sistema de recogida
Recogida de 4 fracciones (papel y cartón, plásticos y envases ligeros, vidrio y resto no selectivo) en contenedor

Empresa cosechadora	Estación de transferencia	Ecoparque más cercano
JOAQUIN LERMA	Rótova	Gandía

Planta de destino de los residuos
Caudete de las Fuentes (Consortio Valencia Interior, Plan Zonal 4. Área de gestión V3) - Algimia de Alfara (Consortio Palancia Belcaire, Plan Zonal 3. Área de gestión C3 / V1) - Manises (EMTRE, Plan Zonal V3. Área de gestión V2)

TASA	2016	2017	2018	2019	2020	2021	2022	2023
Importe tasa	53.13€	57.52€	76.87€	81.71€	80.92€	87.57€	91.44€	100.22€
Ranking importe de la tasa	29,00	25,00	22,00	11,00	12,00	12,00	11,00	4,00

 RESTO NO SELECTIVO	2015	2016	2017	2018	2019	2020	2021	2022
Toneladas de Residuos	1,421.96	1,428.66	1,459.84	1,472.89	1,442.64	1,440.14	1,482.520	1,499.280
Ranking en la producción de residuos por habitante		50	50	43	40	43	45	04
Kg de residuos por habitante	326.74	326.55	333.98	342.29	335.26	329.55	332.93	329.15
Kg de residuos por habitante respecto a la comarca		-98.83	-109.87	-98.91	-109.20	-77.89	-90.30	-93.65
Kg de residuos por habitante respecto al COR	-46.72	-48.21	-52.60	-41.48	-48.92	-41.91	-46.94	-48.03

 CRISTAL	2015	2016	2017	2018	2019	2020	2021	2022
Kg de recogida selectiva de vidrio	96,054	96,730	96,953	98,516	101,416	77,679	85,900	

 CRISTAL	2015	2016	2017	2018	2019	2020	2021	2022
Ranking en la recogida de vidrio por habitante	30	39	37	39	40	58	32	41
Kg de recogida selectiva de vidrio por habitante	22.07	22.11	22.18	22.89	23.57	17.78	19.29	17.37
Kg de recogida selectiva de vidrio respecto a la comarca	7.20	3.50	2.95	3.35	2.90	-0.45	0.62	-1.75
Kg de recogida selectiva de vidrio con respecto al COR	3.45	3.37	3.08	3.27	3.01	-0.03	1.95	17.37

 ENVASES LIGEROS Y PLÁSTICOS	2015	2016	2017	2018	2019	2020	2021	2022
Kg de recogida selectiva de envases ligeros y plásticos	61,380	-	69,460	76,120	85629.70	84973.00	85640.00	87840.00

 ENVASES LIGEROS Y PLÁSTICOS	2015	2016	2017	2018	2019	2020	2021	2022
Ranking en la recogida selectiva de envases ligeros y plásticos por habitante	23	35	21	22	25	27	30	29
Kg de recogida selectiva de envases ligeros y plásticos por habitante	14.10	-	15.89	17.69	20.05	19.44	19.23	19.28
Kg de recogida selectiva de envases ligeros y plásticos respecto a la comarca	3.39	3.45	15.89	3.71	3.45	2.28	1.65	0.68
Kg de recogida selectiva de envases ligeros y plásticos respecto al CORAZÓN	8.10	-2.75	5.63	5.67	3.45	4.75	4.17	3.80

 PAPEL Y CARTÓN	2015	2016	2017	2018	2019	2020	2021	2022
Kg de recogida selectiva de papel y cartón	129,000	-	231,500	234390	235374.10	242535.00	238602.00	243420.00
Ranking en la recogida selectiva de papel y cartón por habitante	23	34	16	17	17	15	17	18
Kg de recogida selectiva de papel y cartón por habitante	29.64	-	52.96	54	55	55.500	53.58	53.44
Kg de recogida selectiva de papel y cartón por habitante respecto a la comarca	0.36	-	52.96	21.75	20.61	23.69	31.90	18.90

 PAPEL Y CARTÓN	2015	2016	2017	2018	2019	2020	2021	2022
Kg de recogida selectiva de papel y cartón por habitante respecto al CORO	14.04	-2.82	31.35	34.11	20.60	34.13	31.90	31.19